

want to know more about us?
go to www.sequisam.co.id

PROFIL » PT Sequis Aset Manajemen

PT Sequis Aset Manajemen (Sequis Asset Management) telah memiliki izin penuh sebagai Perusahaan Manajer Investasi. Perusahaan yang dimiliki oleh Sequislife ini memiliki *strategic partnership* dengan Nippon Life Insurance Company (Nissay), keduanya merupakan institusi keuangan besar. Dengan tim yang profesional dan berpengalaman, kami berkomitmen untuk memberikan layanan terbaik dengan berusaha menyediakan produk investasi dan jasa keuangan yang sesuai dengan kebutuhan nasabah dengan solusi layanan pengelolaan aset yang komprehensif bagi investor individu, korporasi, lembaga keuangan, dana pensiun, serta menyediakan berbagai produk investasi untuk semua kelas yang terdiri dari saham, pendapatan tetap dan pasar uang melalui Reksa Dana dan Kontrak Pengelolaan Dana Bilateral. Sequis Asset Management berkomitmen menerapkan standar integritas tertinggi di Industri Aset Manajemen, dengan harapan dapat berkontribusi bagi pembangunan bangsa dan membantu nasabah mencapai hari esok yang lebih baik.

Disclaimer

INVESTASI MELALUI REKSA DANA MENGANDUNG RISIKO. CALON PEMODAL WAJIB MEMBACA DAN MEMAHAMI PROSPEKTUS SEBELUM MEMUTUSKAN UNTUK BERINVESTASI MELALUI REKSA DANA. KINERJA MASA LALU TIDAK MENCERMINKAN KINERJA MASA DATANG.

Informasi yang tersedia disini hanya bersifat informatif dan tidak dapat digunakan untuk atau dijadikan dasar sebagai penawaran untuk menjual atau membeli. PT Sequis Aset Manajemen telah melakukan usaha yang terbaik untuk memastikan bahwa informasi yang terdapat dalam dokumen ini benar, namun tidak ada jaminan bahwa informasi tersebut lengkap dan akurat. PT Sequis Aset Manajemen tidak bertanggung jawab atas konsekuensi dari keputusan yang diambil Investor berdasarkan informasi yang terdapat dalam dokumen ini. Kinerja masa lalu tidak mencerminkan kinerja masa mendatang. Calon Investor wajib memahami risiko investasi di Pasar Modal, oleh sebab itu calon Investor wajib membaca dan memahami isi Prospektus sebelum memutuskan berinvestasi.

Kantor Pusat: PT Sequis Aset Manajemen
Sequis Tower 30th Floor | Jl. Jend. Sudirman Kav. 71, SCBD Lot 11B | Jakarta 12190, Indonesia
| Telp. (62-21) 522 3288 | Fax. (62-21) 522 3287 Email. care@sequisam.co.id

Sequis Asset Management

reksa dana
SAHABAT, PIKIRAN!

PT Sequis Aset Manajemen berizin dan diawasi oleh



Sequis

Your Better Tomorrow

Reksa Dana Sequis Liquid Prima

LIFE
HEALTH
INVESTMENT

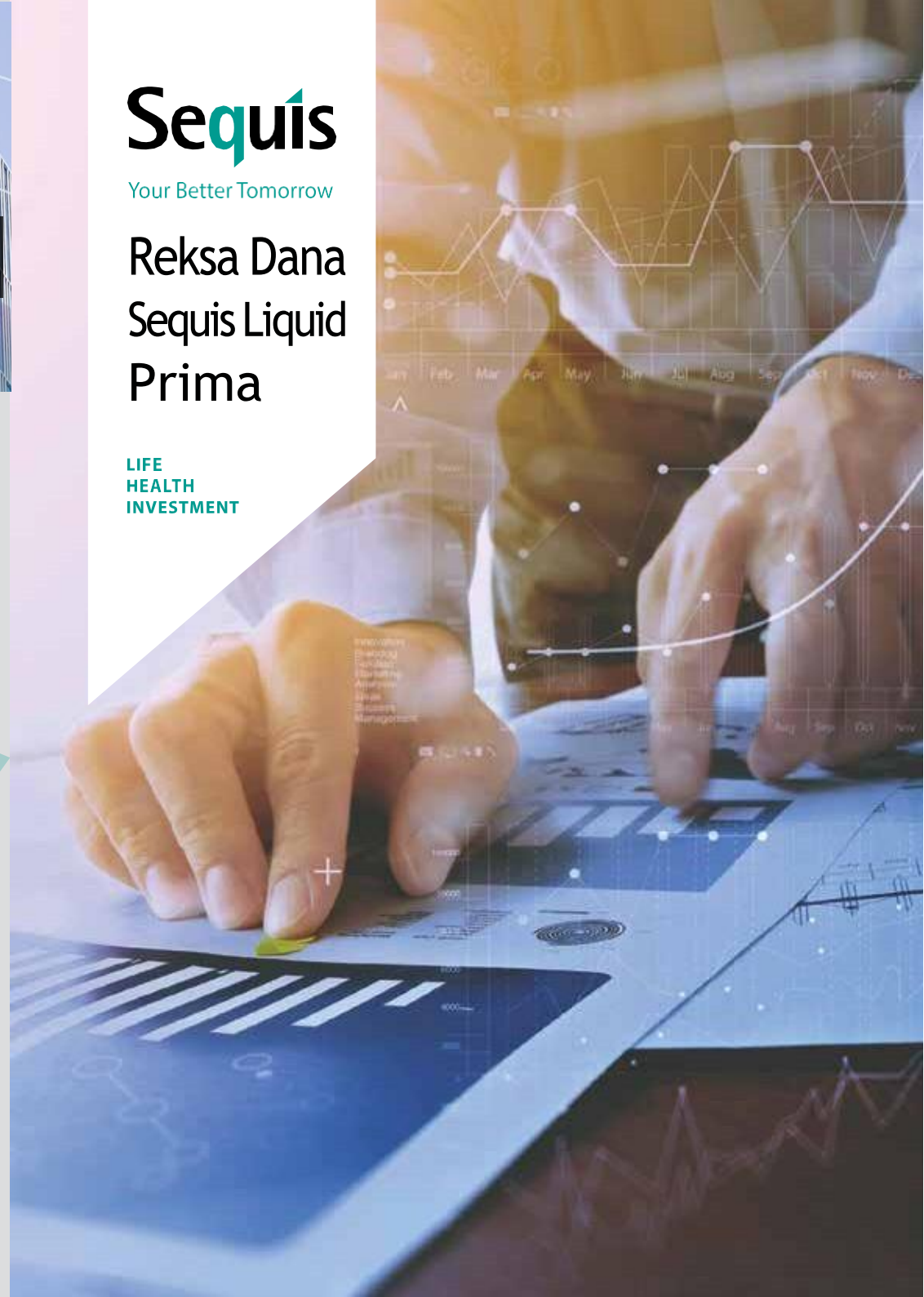

Tujuan Investasi

Sequis Liquid Prima bertujuan untuk memberikan pengembalian investasi stabil dan menarik melalui penempatan pada instrumen pasar uang dan efek bersifat utang yang sisa jatuh temponya kurang dari 1 (satu) tahun.

Keunggulan Produk

Melindungi Modal

Reksa Dana Pasar Uang berinvestasi pada efek jangka pendek berisiko rendah seperti obligasi pemerintah dan surat berharga komersial yang mendapat peringkat tinggi. Strategi ini membantu melindungi modal yang diinvestasikan dari fluktuasi nilai yang signifikan.

Likuiditas

Reksa Dana Pasar Uang sangat likuid. Investor dapat mencairkan dananya dengan cepat, menjadikannya pilihan yang ideal bagi investor yang memerlukan akses cepat dan praktis ke uang mereka tanpa waktu lama.

Diversifikasi

Dengan berinvestasi pada instrumen berkualitas tinggi dan jangka pendek, diversifikasi ini mampu meredam kerugian yang biasanya terkait dengan investasi berisiko seperti saham.

Risiko Utama Investasi

- Risiko Perubahan Kondisi Ekonomi dan Politik
- Risiko berkurangnya Nilai Unit Penyertaan
- Risiko Likuiditas
- Risiko Perubahan Peraturan
- Risiko Pembubaran dan Likuidasi
- Risiko Nilai Tukar

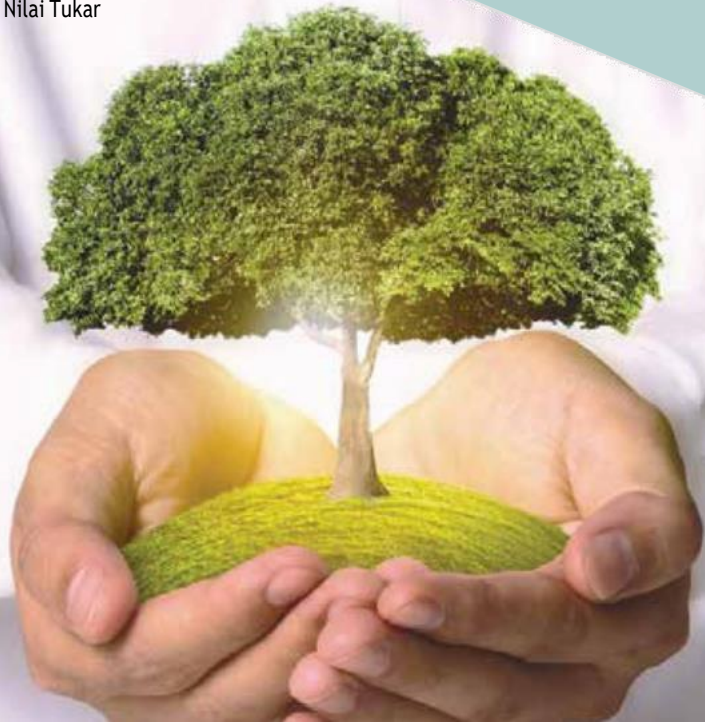

Sekilas Tentang Sequis Liquid Prima

Sequis Liquid Prima merupakan Reksa Dana Pasar Uang yang dikelola secara aktif, dengan fokus pada likuiditas portofolio dan tetap berfokus memberikan kinerja di atas kinerja deposito.

Sequis Liquid Prima sesuai untuk investor dengan profil risiko konservatif dengan jangka waktu investasi pendek.

INFORMASI REKSA DANA

Kebijakan Alokasi Aset

Instrumen Pasar Uang : 100%

Informasi Tambahan

Jenis	: Reksa Dana Pasar Uang
Tanggal Efektif	: 4 Agustus 2016
Tanggal Peluncuran	: 8 September 2016
Bank Kustodian	: PT Bank HSBC Indonesia
Mata Uang	: Rupiah
Minimum Investasi Awal	: Rp100.000,-
Minimum Investasi Berikutnya	: Rp100.000,-
Imbal Jasa Manajer Investasi	: Maks. 1.50% per tahun
Imbal Jasa Bank Kustodian	: Maks. 0.25% per tahun
Biaya Pembelian	: Tidak ada
Biaya Penjualan Kembali	: Tidak ada
Biaya Pengalihan	: Tidak ada
Tujuan Pengalihan	: Sequis Equity Maxima, Sequis Equity Indonesia, Sequis Bond Optima, Sequis Balance Ultima, Sequis Equity IDX30

